



VIVIENDA

Instancia ejecutora:
Secretaría de Desarrollo Agrario, Territorial y Urbano

ATENCIÓN A VIVIENDAS

Se realizarán en dos etapas: **atención inmediata**, acciones de remoción de escombros, así como de **reconstrucción de viviendas**.

POBLACIÓN OBJETIVO

Aquellas **familias afectadas** por el desastre natural, consideradas en **pobreza patrimonial** por SEDATU y que sean **propietarios** o **poseedores legítimos** de la vivienda.

TIPO DE INTERVENCIÓN

Rehabilitación, reconstrucción y reubicación.

Los apoyos pueden ser mediante paquetes de **obra** o **tarjetas electrónicas** para la autoconstrucción o mediante la **contratación** de una empresa.

EVALUACIÓN

Se construirá un **padrón de beneficiarios** para registrar los **daños** a las viviendas e incluir **información socioeconómica** de los **damnificados**.

Se realizan las siguientes acciones:

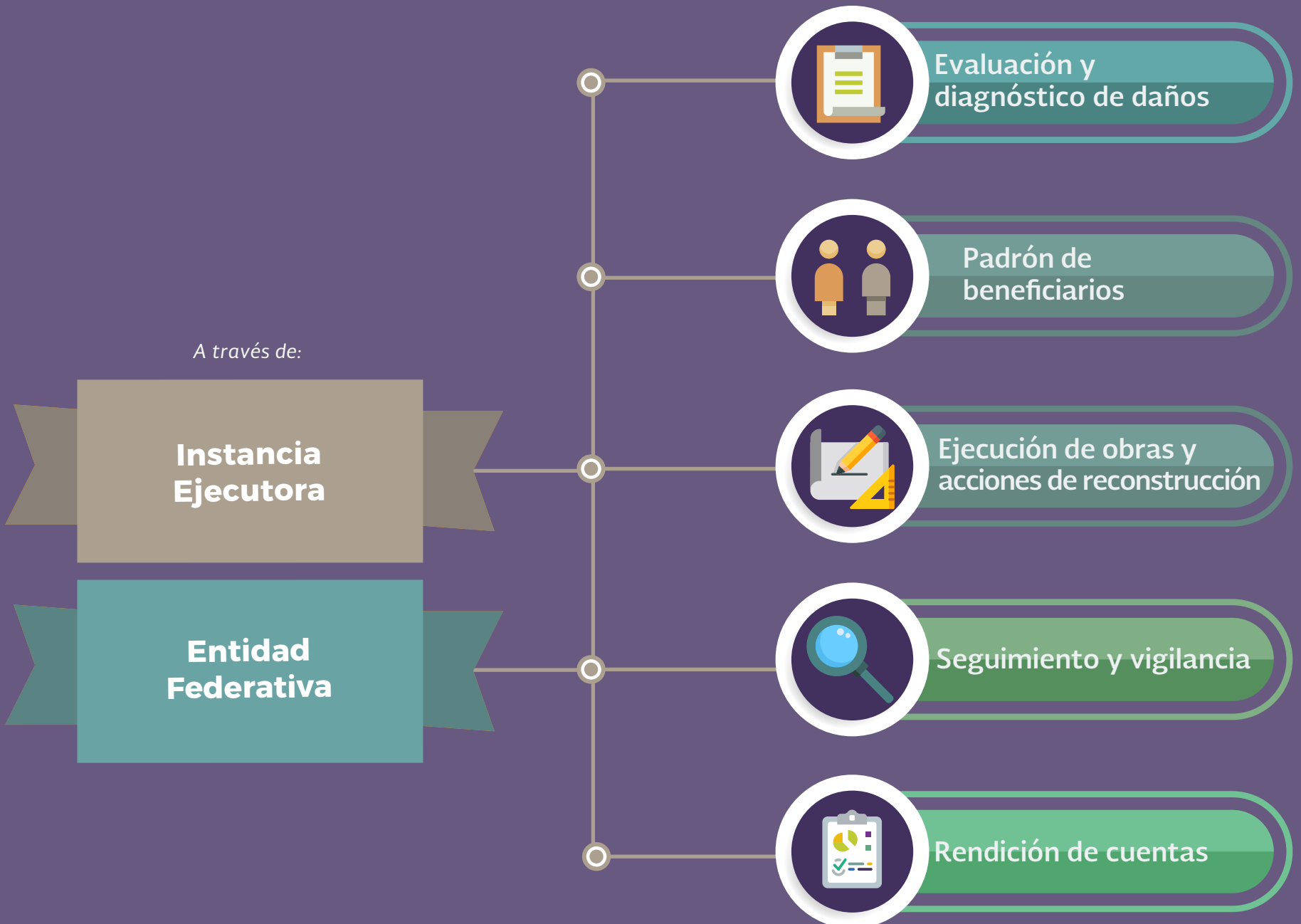

+50%

Dada la magnitud, el comité técnico FONDEN aprobó un porcentaje mayor al 50%